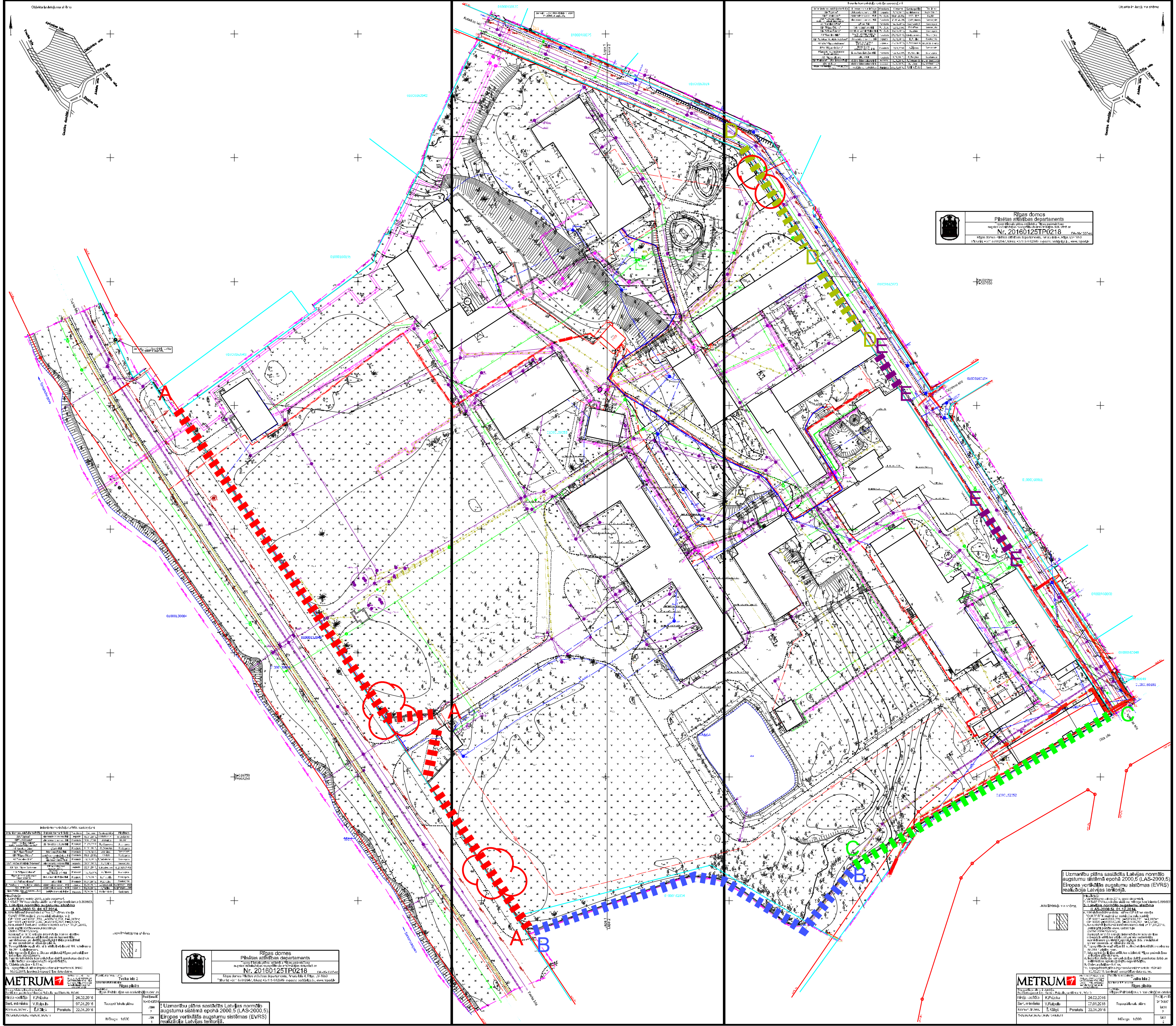

Rīgas domes
Pilsētas attīstības departaments
Nr. 20160125TP0218
! Uzmanību plāns sastādīts Latvijas normālo augstumu sistēmā epohā 2000,5 (LAS-2000,5).
Eiropas vertikālās augstumu sistēmas (EVRS) realizācija Latvijas teritorijā.
PIEZĪMES:
3. Latvijas normālo augstumu sistēma (LAS-2000,5). 01.12.2014.
9. Objekta platība - 9.1 ha.
Lapu izvietojuma shēma
1
2
METRUM
Tvaika iela 2
Rīgas pilsēta
Rīgas Psihiatrijas un narkoloģijas centrs
Biroja vadītāja
K.Prižoka
24.02.2016
Sert. mērnieks
V.Ralpulis
07.01.2016
Komun. inžen.
Ē.Kūliņš
Paraksts
22.01.2016
Topogrāfiskais plāns
Mērogs 1:500
Lapa
1
2
A
B
C
D
E